Projekt Zagospodarowania Terenu skala 1:500

Remont drogi krajowej nr 61 - ulicy Wojska Polskiego wraz z infrastrukturą towarzyszącą

oznaczenie kancelaryjne zgłoszenia pracy geodezyjnej		GG.6640.E.654.2018
Miejscowość		m. Łomża, dz. nr 23798
Jednostka ewidencyjna	identyfikator	206201_1
	nazwa	Łomża
Obręb ewidencyjny	identyfikator	0002
	nazwa	Łomża
Skala mapy		1 : 500
Nazwa układu współrzędnych	prostokątnych płaskich	2000/7
	wysokości	Kronsztadt 86
Oznaczenie granic obszaru, który był przedmiotem aktualizacji		
Służebności gruntowe mające wpływ na zagospodarowanie gruntów zlokalizowanych w granicach projektowanej inwestycji		
Kontur użytku gruntowego, który nie jest ujawniony w operacie ewidencji gruntów i budynków		
Nazwa / imię i nazwisko wykonawcy oraz data i podpis osoby reprezentującej wykonawcę		Imię i nazwisko, nr uprawnień oraz data i podpis geodety uprawnionego który opracował mapę

Projektowane:

- Nawierzchnia ul. Wojska Polskiego
- Nawierzchnia dowiązania ul. Wojska Polskiego
- ~~Nawierzchnia dróg bocznych - bitumiczna~~
- Nawierzchnia dróg bocznych / zj. pub. - kostka brukowa
- Nawierzchnia wzmocniona /zjazdy/ - kostka brukowa szara
- Nawierzchnia chodnika / wysp - kostka brukowa
- Nawierzchnia ciąg pieszo rowerowy - kostka brukowa
- Nawierzchnia zatoki autobusowej - kostka kamienna granitowa
- Nawierzchnia zjazdu indywidualnego - kostka brukowa
- Nawierzchnia wysp - kostka brukowa
- Zieleniec
- Rampa dla pieszych z płytek o fakturze rozpoznawalnej przez osoby niewidome
- Opaska
- Kanalizacja deszczowa
- Wpusty z przykanalikami
- ~~Krata ochronna pod drzewo~~
- Rura osłonowa dwudzielna
- Lokalizacja odwiertów
- Krawężnik kamienny typu ciężkiego 20x30cm
- Krawężnik kamienny typu ciężkiego 20x22cm
- Krawężnik betonowy 15x30cm
- Krawężnik betonowy 15x22cm
- Obrzeża betonowe 6x20 cm
- Obrzeża betonowe 8x30 cm
- Ściek przykrawężnikowy
- Kanalizacja deszczowa do demontażu
- Wodociąg - przebudowa
- Kanalizacja sanitarna tłoczna - przebudowa
- drzewo przeznaczone do wycinki

LEGENDA:

- Istniejące granice działek
- Zakres opracowania
- Działki objęte wnioskiem - będące istniejącym

Istniejące:

- Doziemna sieć energetyczna
- Napowietrzne linie energetyczne
- Napowietrzne linie telekomunikacyjne
- Kanalizacja sanitarna
- Słup oświetleniowy
- Sieć wodociągowa
- Sieć telekomunikacyjna
- Sieć światłowodowa

PRACOWNIA PROJEKTOWA KOMI Sp. z o.o.

Pracownia Projektowa KOMI Sp. z o.o.
15 - 274 Białystok, ul. Waszyngtona 24 m.197
email: biurokomi@gmail.com
biuro@komi.net.pl
tel./fax 85 74 20 117, tel. 85 811 09 09
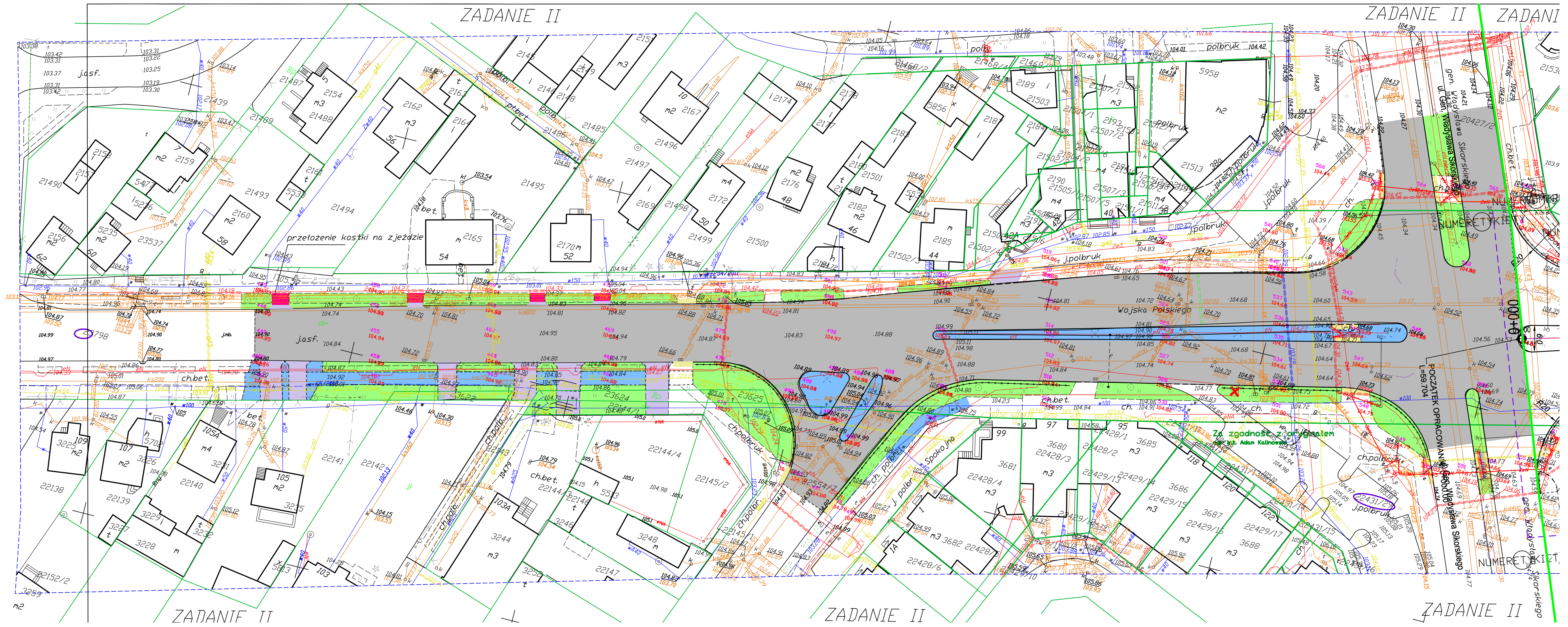
Nazwa rysunku:	01_NAZWA_RYS		Skala: 21_SKALA
Inwestor:	02_INWESTOR 03_INWESTOR		Data: 22_DATA
Obiekt:	03_OBIEKT		Nr rysunku: 23_NR_RYS
Stadium:	04_STADIUM		
Branża/Projektant:	Nr upr.:	Podpis:	
05_BRANZA 06_PROJEKTOWAL	07_NR_UPR 08_NR_UPR