STUDIUM UWARUNKOWAŃ I KIERUNKÓW ZAGOSPODAROWANIA PRZESTRZENNEGO MIASTA ŁOMŻA

- KIERUNKI ZAGOSPODAROWANIA PRZESTRZENNEGO -

- instrumenty polityki przestrzennej-

SKALA 1:20 000

RYSUNEK K3

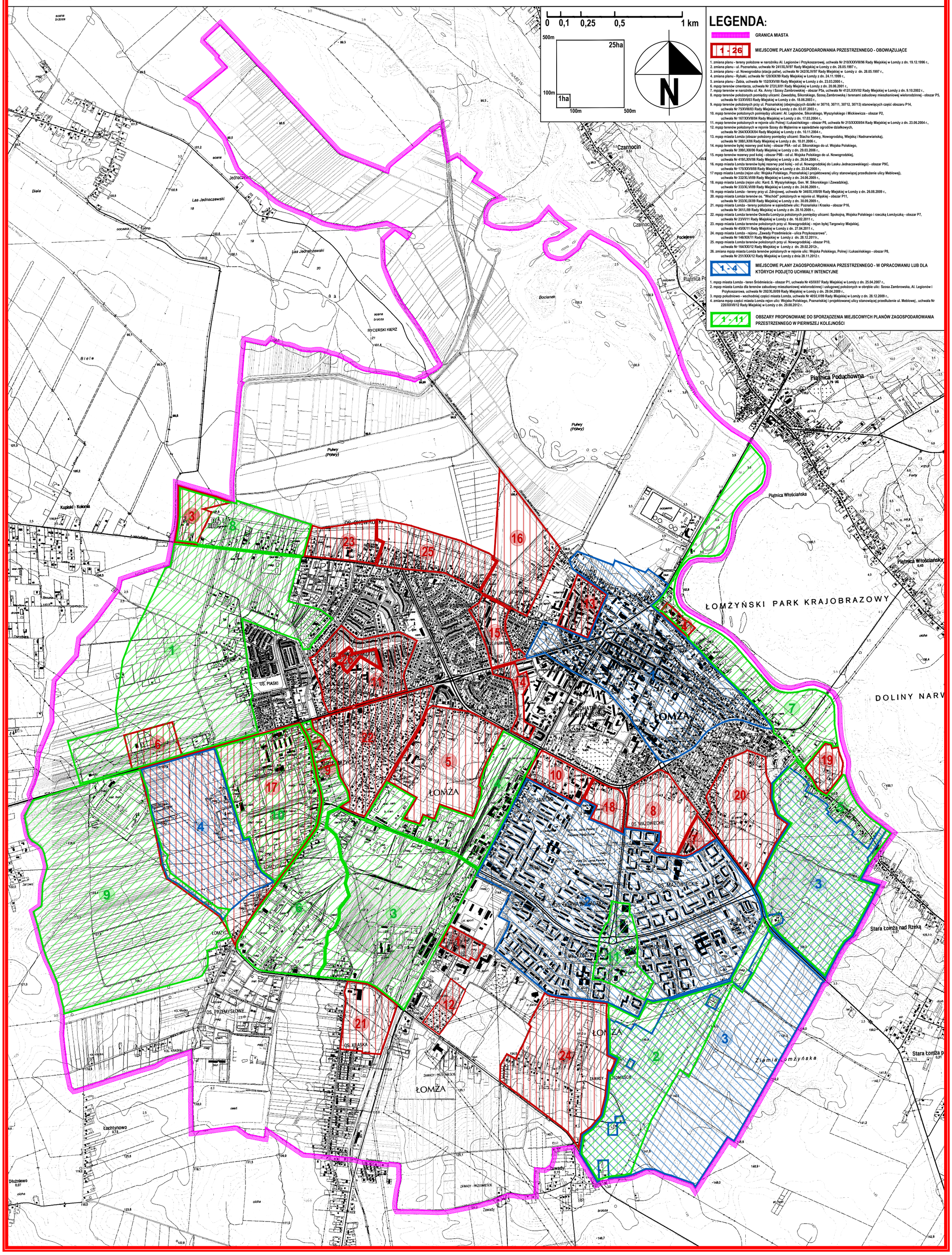

LEGENDA:

GRANICA MIASTA

1 - 26 MIEJSCOWE PLANY ZAGOSPODAROWANIA PRZESTRZENNEGO - OBOWIĄZUJĄCE

1. zmiana planu - tereny położone w narożniku Al. Legionów i Przykoszarowej, uchwała Nr 210/XXXVIII/96 Rady Miejskiej w Łomży z dn. 19.12.1996 r.,
2. zmiana planu - ul. Poznańska, uchwała Nr 241/XLIV/97 Rady Miejskiej w Łomży z dn. 28.05.1997 r.,
3. zmiana planu - ul. Nowogrodzka (stacja paliw), uchwała Nr 242/XLIV/97 Rady Miejskiej w Łomży z dn. 28.05.1997 r.,
4. zmiana planu - Rybaki, uchwała Nr 120/XIX/99 Rady Miejskiej w Łomży z dn. 24.11.1999 r.,
5. zmiana planu - Żabia, uchwała Nr 152/XXV/00 Rady Miejskiej w Łomży z dn. 23.03.2000 r.,
6. mpzp terenów cmentarza, uchwała Nr 272/LII/01 Rady Miejskiej w Łomży z dn. 20.06.2001 r.,
7. mpzp terenów w narożniku ul. Ks. Anny i Szosy Zambrowskiej - obszar P5a, uchwała Nr 412/LXXV/02 Rady Miejskiej w Łomży z dn. 9.10.2002 r.,
8. mpzp terenów położonych pomiędzy ulicami: Zawadzką, Sikorskiego, Szosą Zambrowską i terenami zabudowy mieszkaniowej wielorodzinnej - obszar P5, uchwała Nr 53/XVI/03 Rady Miejskiej w Łomży z dn. 18.06.2003 r.,
9. mpzp terenów położonych przy ul. Poznańskiej (obejmujących działki nr 30710, 30711, 30712, 30713) stanowiących część obszaru P14, uchwała Nr 75/XVIII/03 Rady Miejskiej w Łomży z dn. 03.07.2003 r.,
10. mpzp terenów położonych pomiędzy ulicami: Al. Legionów, Sikorskiego, Wyszyńskiego i Mickiewicza - obszar P2, uchwała Nr 167/XXVIII/04 Rady Miejskiej w Łomży z dn. 17.03.2004 r.,
11. mpzp terenów położonych w rejonie ulic Polnej i Łukasińskiego - obszar P8, uchwała Nr 215/XXXIII/04 Rady Miejskiej w Łomży z dn. 23.06.2004 r.,
12. mpzp terenów położonych w rejonie Szosy do Mężenina w sąsiedztwie ogrodów działkowych, uchwała Nr 264/XXXIX/04 Rady Miejskiej w Łomży z dn. 10.11.2004 r.,
13. mpzp miasta Łomża (obszar położony pomiędzy ulicami: Stacha Konwy, Nowogrodzką, Wiejską i Nadnarwiańską), uchwała Nr 389/LX/06 Rady Miejskiej w Łomży z dn. 18.01.2006 r.,
14. mpzp terenów byłej rezerwy pod kolej - obszar P9A - od ul. Sikorskiego do ul. Wojska Polskiego, uchwała Nr 399/LXIII/06 Rady Miejskiej w Łomży z dn. 29.03.2006 r.,
15. mpzp terenów rezerwy pod kolej - obszar P9B - od ul. Wojska Polskiego do ul. Nowogrodzkiej, uchwała Nr 419/LXIV/06 Rady Miejskiej w Łomży z dn. 26.04.2006 r.,
16. mpzp miasta Łomża terenów byłej rezerwy pod kolej - od ul. Nowogrodzkiej do Lasku Jednaczewskiego) - obszar P9C, uchwała Nr 175/XXVII/08 Rady Miejskiej w Łomży z dn. 23.04.2008 r.,
17 mpzp miasta Łomża (rejon ulic: Wojska Polskiego, Poznańskiej i projektowanej ulicy stanowiącej przedłużenie ulicy Meblowej), uchwała Nr 332/XLVI/09 Rady Miejskiej w Łomży z dn. 24.06.2009 r.,
18. mpzp miasta Łomża (rejon ulic: Kard. S. Wyszyńskiego, Gen. W. Sikorskiego i Zawadzkiej), uchwała Nr 333/XLVI/09 Rady Miejskiej w Łomży z dn. 24.06.2009 r.,
19. mpzp miasta Łomża - tereny przy ul. Zdrojowej, uchwała Nr 346/XLVIII/09 Rady Miejskiej w Łomży z dn. 26.08.2009 r.,
20. mpzp miasta Łomża terenów os. "Wschód" położonych w rejonie ul. Wąskiej - obszar P11, uchwała Nr 353/XLIX/09 Rady Miejskiej w Łomży z dn. 30.09.2009 r.,
21. mpzp miasta Łomża - tereny położone w sąsiedztwie ulic: Poznańska i Kraska - obszar P16, uchwała Nr 361/L/09 Rady Miejskiej w Łomży z dn. 28.10.2009 r.,
22. mpzp miasta Łomża terenów Osiedla Łomżyca położonych pomiędzy ulicami: Spokojną, Wojska Polskiego i rzeczką Łomżyczką - obszar P7, uchwała Nr 23/VI/11 Rady Miejskiej w Łomży z dn. 16.02.2011 r.,
23. mpzp miasta Łomża terenów położonych przy ul. Nowogrodzkiej - rejon byłej Targowicy Miejskiej, uchwała Nr 45/IX/11 Rady Miejskiej w Łomży z dn. 27.04.2011 r.,
24. mpzp miasta Łomża - rejonu „Zawady Przedmieście - ulica Przykoszarowa", uchwała Nr 146/XXX/11 Rady Miejskiej w Łomży z dn. 28.12.2011r.,
25. mpzp miasta Łomża terenów położonych przy ul. Nowogrodzkiej - obszar P10, uchwała Nr 164/XXII/12 Rady Miejskiej w Łomży z dn. 29.02.2012r.,
26. zmiana mpzp miasta Łomża terenów położonych w rejonie ulic: Wojska Polskiego, Polnej i Łukasińskiego - obszar P8, uchwała Nr 251/XXX/12 Rady Miejskiej w Łomży z dnia 28.11.2012 r.

1 - 4 MIEJSCOWE PLANY ZAGOSPODAROWANIA PRZESTRZENNEGO - W OPRACOWANIU LUB DLA KTÓRYCH PODJĘTO UCHWAŁY INTENCYJNE

1. mpzp miasta Łomża - teren Śródmieścia - obszar P1, uchwała Nr 45/IX/07 Rady Miejskiej w Łomży z dn. 25.04.2007 r.,
2. mpzp miasta Łomża dla terenów zabudowy mieszkaniowej wielorodzinnej i usługowej położonych w obrębie ulic: Szosa Zambrowska, Al. Legionów i Przykoszarowa, uchwała Nr 292/XLIII/09 Rady Miejskiej w Łomży z dn. 29.04.2009 r.,
3. mpzp południowo - wschodniej części miasta Łomża, uchwała Nr 405/LV/09 Rady Miejskiej w Łomży z dn. 28.12.2009 r.,
4. zmiana mpzp części miasta Łomża rejon ulic: Wojska Polskiego, Poznańskiej i projektowanej ulicy stanowiącej przedłużenie ul. Meblowej , uchwała Nr 220/XXVII/12 Rady Miejskiej w Łomży z dn. 29.08.2012 r.

1 - 11 OBSZARY PROPONOWANE DO SPORZĄDZENIA MIEJSCOWYCH PLANÓW ZAGOSPODAROWANIA PRZESTRZENNEGO W PIERWSZEJ KOLEJNOŚCI